

PRODUCTEN VAN DIERLIJKE OORSPRONG VOOR HUMANE CONSUMPTIE	IB.CN.01.01	CHINA
	September 2022	

I. GELDIGHEIDSTERMIJN VAN DE INSTRUCTIE

<i>Versie</i>	<i>Geldig vanaf</i>
IB.CN.01.01 – augustus 2014	25/09/2014
IB.CN.01.01 – april 2016	13/05/2016
IB.CN.01.01 – oktober 2016	18/10/2016
IB.CN.01.01 – december 2017	14/12/2017
IB.CN.01.01 – juni 2018	08/06/2018
IB.CN.01.01 – mei 2020	25/06/2020
IB.CN.01.01 – december 2020	11/12/2020
IB.CN.01.01 – mei 2021	10/05/2021
IB.CN.01.01 – januari 2022	11/01/2022
IB.CN.01.01 – juni 2022	10/06/2022
IB.CN.01.01 – september 2022	23/09/2022

II. TOEPASSINGSGBIED

<i>Productomschrijving</i>	<i>GN-Code</i>	<i>Land</i>
Melk en zuivelproducten	0401 0402 0403 0404 0405 0406	China
(Opvolg)zuigelingenmelk	1901	
Andere voedingsmiddelen	2106* 3501* 3502* 3504*	

* enkel bepaalde voedingsmiddelen uit de vermelde codes worden door de Chinese overheid als zuivelproducten beschouwd: om na te gaan over welke voedingsmiddelen het gaat, zie de tabel die op de [website van het FAVV](#) gepubliceerd is en de producten beschrijft die aan registratie bij de Chinese overheid onderworpen zijn

III. BILATERAAL CERTIFICAAT

Code FAVV

Titel van het certificaat

EX.VTP.CN.01.01

Sanitair certificaat voor uitvoer van melk en zuivelproducten naar de Volksrepubliek China

4 blz.

PRODUCTEN VAN DIERLIJKE OORSPRONG VOOR HUMANE CONSUMPTIE	IB.CN.01.01	CHINA
	September 2022	

IV. ALGEMENE VOORWAARDEN

Initiële registratie bij de Chinese overheid en exporterkenningsaanvraag

De operatoren betrokken bij de productie (laatste productiestap voorafgaand aan (her)verpakking), de (her)verpakking en de opslag (wanneer het gekoelde opslag betreft) van zuivelproducten uitgevoerd naar China moeten voorafgaand geregistreerd zijn bij de Chinese overheid.

Deze registratie gebeurt in 2 stappen: initiële validatie door de bevoegde overheid van het land van export, gevolgd door een validatie door de Chinese overheid.

De lijst met de door de Chinese overheid geregistreerde en goedgekeurde Belgische inrichtingen kan geraadpleegd worden via [de website van de Chinese overheid](#).

A. Algemeen overzicht van het proces

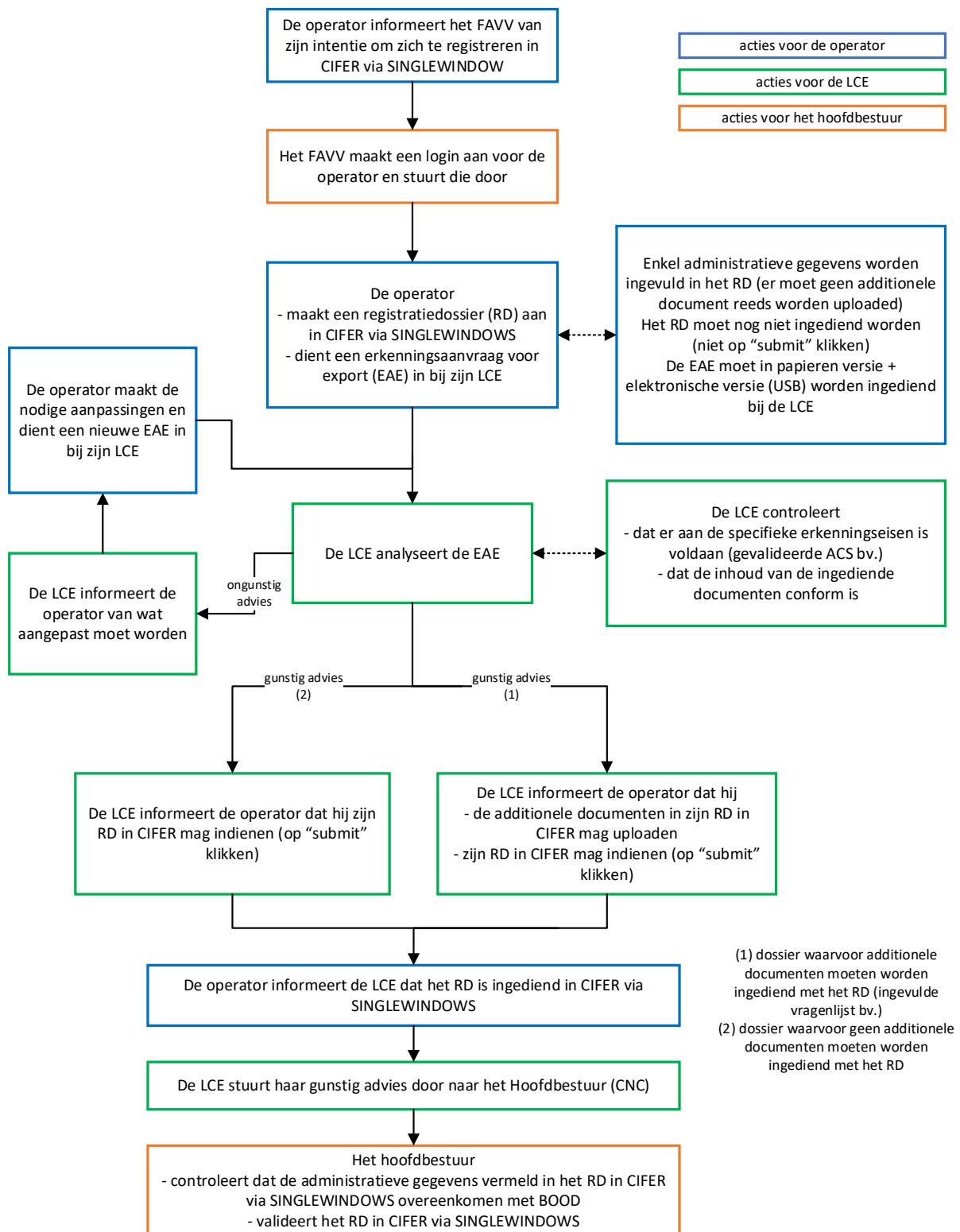

PRODUCTEN VAN DIERLIJKE OORSPRONG VOOR HUMANE CONSUMPTIE	IB.CN.01.01	CHINA
	September 2022	

B. Loginaanvraag bij het FAVV

Elke productie-inrichting, (her)verpakkingsinrichting of gekoelde opslaginrichting die wenst te worden opgenomen in de lijst van inrichtingen goedgekeurd voor de uitvoer van melk en zuivelproducten naar China moet zich op voorhand registreren in CIFER via de Chinese applicatie [SINGLEWINDOW](#). Zie [FAVV-website](#) voor meer informatie hieromtrent.

Om zich te registreren in de Chinese applicatie moet de operator beschikken over een login die hem door het FAVV worden bezorgd.

Om een login te bekomen stuurt de operator een mail naar het FAVV, naar het adres registration_Cn@favv-afscab.be.

Als onderwerp van de mail vermeldt hij: *248_dairy product_naam van de inrichting waarvoor de registratie wordt aangevraagd_loginaanvraag CIFER-SINGLEWINDOW*. Voor de naam van de inrichting, de naam vermelden waaronder de inrichting is geregistreerd in FOODWEB.

Het FAVV doet het nodige om een login toe te kennen aan de operator en stuurt die door per mail.

C. Registratie door de operator in CIFER via de SINGLEWINDOW-applicatie

Eens hij zijn logingegevens heeft ontvangen vult de operator de gevraagde administratieve gegevens in CIFER (hij neemt daarvoor de informatie die vermeld is in FOODWEB letterlijk over).

Op het platform wordt er namelijk gevraagd om een “*Registration number*” te verstrekken. De operator wordt verzocht het FAVV erkennings- / toelatingsnummer in te vullen, zoals vermeld op www.foodweb.be, waaronder de operator de producten waarvoor hij de registratie aanvraagt vervaardigt / (her)verpakt / opslaat. Het betreft hier in geen geval het ondernemingsnummer (0.xxx.xxx.xxx) of het vestigingseenheidsnummer (2.xxx.xxxx.xxx).

Eens hij al de nodige informatie heeft ingevuld, dient de operator zijn registratieaanvraag nog niet in (m.a.w., hij klikt niet op “submit”).

Afhankelijk van de producten waarvoor hij registratie aanvraagt, kan het zijn dat de applicatie de operator vraagt een vragenlijst in te vullen en/of documenten up te loaden in CIFER tijdens het registratieproces.

- In dit stadium vult de operator de eventuele vragenlijst in en/of verzamelt hij de vereiste documenten, maar downloadt hij deze nog niet in CIFER.
- Alle documenten (ingevulde vragenlijst en/of andere ondersteunende documenten, inclusief bijlagen) moeten in het ENGELS zijn, anders zal de operator mogelijks bijkomende informatie moeten verstrekken, wat tot gevolg zal hebben dat de validatie van de registratie door de Chinese overheid vertraagd wordt.

PRODUCTEN VAN DIERLIJKE OORSPRONG VOOR HUMANE CONSUMPTIE	IB.CN.01.01	CHINA
	September 2022	

D. Indienen, door de operator, van een exporterkenningaanvraag voor China bij het FAVV

Eens de operator zijn registratiedossier heeft aangemaakt in CIFER, moet hij een exporterkenningaanvraag voor China indienen bij het FAVV, overeenkomstig wat beschreven is in de exporterkenningprocedure (zie [FAVV-website](#), onder “*Algemene documenten voor uitvoer naar derde landen*”) en aan de hand van het daarvoor bestemde formulier ([EXT.VTP.exporterkenning](#)).

Indien CIFER vereist dat specifieke documenten worden toegevoegd aan het registratiedossier (ingevulde vragenlijst bijvoorbeeld), dan moet de operator deze toevoegen aan de exporterkenningaanvraag die hij indient bij zijn LCE.

Een exporterkenningaanvraag is enkel ontvankelijk indien:

- de operator over een gevalideerd ACS beschikt, waarin een exportprocedure specifiek voor China is opgenomen (zie verder),
- de aanvraag vergezeld is van een verklaring afgeleverd door de aanvragende operator op basis van het model dat voorzien is op de website van het [FAVV](#) voor de type 2 procedure.

Voor elke exporterkenningaanvraag die ze ontvangt, zal de LCE controleren

- of de operator voldoet aan de specifieke eisen voor exporterkenning,
- of de inhoud van de documenten die toegevoegd zijn aan de exporterkenningaanvraag overeenkomt met de realiteit (de LCE is niet verantwoordelijk om te controleren of het de juiste documenten zijn, de controle beperkt zich tot de inhoud van de ingediende documenten).

Indien bepaalde documenten moeten worden ondertekend door de bevoegde overheid (vragenlijst bijvoorbeeld), dan ondertekent en stempelt de LCE het document op de plaats die daarvoor voorzien is, voor zover de evaluatie van de exporterkenningaanvraag gunstig is.

De LCE informeert de operator van de uitkomst van haar evaluatie.

- In geval de evaluatie gunstig is, informeert de LCE de operator dat hij verder mag gaan met zijn registratie-aanvraag in CIFER. Indien een document ondertekend moest worden door de overheid, dan stuurt de LCE het ondertekende en gestempelde document door naar de operator.
- In geval de evaluatie ongunstig is, informeert de LCE de operator over de aanpassingen die moeten worden gemaakt. Eens hij die heeft uitgevoerd, moet de operator een nieuwe exporterkenningaanvraag indienen bij zijn LCE.

E. Indienen, door de operator, van de registratie in CIFER via SINGLEWINDOW

Wanneer een operator een gunstig advies ontvangt van zijn LCE voor zijn exporterkenningaanvraag, dan kan hij zijn registratie in CIFER voltooien.

- Hij uploadt de documenten, die hij eventueel heeft ingediend bij zijn LCE met zijn exporterkenningaanvraag en die de LCE gevalideerd heeft, in CIFER.

PRODUCTEN VAN DIERLIJKE OORSPRONG VOOR HUMANE CONSUMPTIE	IB.CN.01.01	CHINA
	September 2022	

Het is de verantwoordelijkheid van de operator om de juiste documenten en alle vereiste documenten up te loaden.

- Hij klikt op “submit”.
- Hij informeert zijn LCE via mail dat het registratiedossier is ingediend in CIFER via SINGLEWINDOW-applicatie.

F. Behandeling, door het FAVV, van een registratie in CIFER via SINGELWINDOW

Eens de LCE bevestiging heeft gekregen van de operator dat de registratie is ingediend in CIFER via de SINGLEWINDOW-applicatie, informeert de LCE het Hoofdbestuur van haar gunstig advies en van het feit dat een aanvraag in CIFER via SINGLEWINDOW moet worden gevalideerd.

Het Hoofdbestuur controleert of de administratieve gegevens vermeld in CIFER conform zijn aan wat vermeld is in FOODWEB/BOOD, past ze eventueel aan, en valideert de registratie-aanvraag in de applicatie.

G. Beoordeling van de aanvraag door de Chinese overheid

De Chinese overheid gaat verder met de beoordeling van een registratie in CIFER via de SINGLEWINDOW-applicatie eenmaal deze door de bevoegde overheid van het land van uitvoer is gevalideerd.

De Chinese overheid kent een Chinese registratienummer toe aan de inrichting bij het valideren van de registratie-aanvraag.

- Dit nummer heeft het volgende formaat: C-BEL-xxxxxxxx (getal met 14 cijfers).
- Dit nummer moet zorgvuldig worden bewaard:
 - o de operator moet dit nummer mogelijks doorgeven aan andere operatoren betrokken bij het productie-, (her)verpakking- en opslagproces van de uitgevoerde goederen (informatie met betrekking tot de leveranciers van grondstoffen kan worden gevraagd tijdens het registratieproces van een operator);
 - o het kan zijn dat de operator dit nummer moet aanbrengen op de producten die hij uitvoert (zie verder).

De Chinese overheid behoudt zich het recht om inrichtingen te inspecteren vooraleer die op de lijst van de goedgekeurde inrichtingen worden opgenomen. Eventuele kosten in verband met een dergelijk inspectiebezoek zijn voor rekening van de operator.

De operator kan beginnen met exporteren wanneer hij geregistreerd is [op de website van de Chinese overheid](#).

Er wordt geen mail door de Chinese overheid gericht aan de operator wanneer ze de registratie-aanvraag heeft gevalideerd: het is de verantwoordelijkheid van de operator om de status van zijn dossier zelf te controleren in CIFER via de SINGLEWINDOW-applicatie.

PRODUCTEN VAN DIERLIJKE OORSPRONG VOOR HUMANE CONSUMPTIE	IB.CN.01.01	CHINA
	September 2022	

Hernieuwing van de registratie bij de Chinese overheid en de exporterkenning- aanvraag

De registratie van een inrichting bij de Chinese overheid is beperkt in de tijd (5 jaar vanaf de datum van validatie door de Chinese overheid van de registratie).

De operator kan de vervaldatum van zijn registratie zien door zijn dossier te raadplegen in CIFER via de SINGLEWINDOW-applicatie.

De registratie moet vernieuwd worden in de 3 à 6 maanden voorafgaand aan haar vervaldatum.

- Het initiatief voor deze vernieuwing ligt bij de operator. Het FAVV zal geen herinnering sturen.
- Een laattijdige hernieuwing kan leiden tot het schrappen van de lijst. Er wordt sterk aangeraden om deze eerder 6 maanden voor vervaldatum dan 3 maanden voor vervaldatum aan te vragen.

Voor het hernieuwen van de registratie en van de exporterkenning, dezelfde aanpak volgen als voor een initiële registratie en erkenningaanvraag.

Gevalideerd ACS en export specifieke procedure

De melk en zuivelproducten die uitgevoerd worden naar China dienen te voldoen aan de geldende Chinese wetgeving, namelijk voor wat betreft de normen en de gebruikte ingrediënten.

Om te kunnen garanderen dat er aan deze voorwaarden voldaan wordt, vereist het FAVV van de productie-inrichting waarvan de naar China uit te voeren producten afkomstig zijn:

- dat deze over een gevalideerd ACS beschikt ;
- dat deze een specifieke procedure voor export naar China heeft uitgewerkt. Deze procedure dient in het ACS van de operator opgenomen te worden.

Deze procedure moet namelijk de volgende aspecten specificeren:

- de Chinese regelgeving en de Chinese productnormen van toepassing voor elk product, dat de operator wenst te exporteren, dienen vermeld te worden.
- de manier waarop de operator de wijzigingen van deze regelgeving volgt dient uitgelegd te worden.
- een vergelijking, voor elk product dat de operator wenst te exporteren, tussen de van toepassing zijnde Chinese en Europese parameters en normen moet worden gemaakt, liefst in de vorm van een tabel (opgepast, voor bepaalde producten zijn er ook normen van toepassing voor de gebruikte grondstoffen: hiermee dient rekening gehouden te worden bij het uitschrijven van de procedure).
- de manier waarop de operator zal controleren of het product, dat hij wenst te exporteren, aan de Chinese normen en parameters voldoet wanneer deze van de Europese normen en parameters verschillen, moet worden toegelicht.

PRODUCTEN VAN DIERLIJKE OORSPRONG VOOR HUMANE CONSUMPTIE	IB.CN.01.01	CHINA
	September 2022	

- de correctieve acties, die genomen zullen worden na vaststelling van een non-conformiteit, en de preventieve maatregelen, die genomen zullen worden om de herhaling van deze non-conformiteit te vermijden, moeten worden gedetailleerd, alsook de manier waarop dit gedocumenteerd zal worden.

De operator dient de exportvoorwaarden te laten valideren rekening houdend met de bepalingen in de *Generieke module GM1 "Export naar derde landen"* (2020/1278/PCCB), gepubliceerd op de website van het [FAVV](#). Het is de verantwoordelijkheid van de operatoren om aan de OCI te melden voor welke "product(groep) – land"-combinaties de exportvoorwaarden dienen geauditeerd te worden.

Nummer dat moet worden aangebracht op de uitgevoerde producten

De uitgevoerde producten moeten het Chinese registratienummer dragen van de operator waar de finale verpakkingstap plaatsvindt (dus naargelang het geval, van de laatste producerende inrichting of van de inrichting van (her)verpakking indien deze verschilt van de laatste producerende inrichting).

Het nummer moet worden aangebracht op de kleinste verpakking bestemd voor individuele verkoop aan de consument.

De Chinese overheid aanvaardt nog tijdelijk dat het erkennings- / toelatingsnummer van de inrichting op de producten wordt aangebracht in plaats van de Chinese registratienummer. Operators worden echter sterk aangeraden om hun procedures snel aan te passen, aangezien op termijn alleen het Chinese registratienummer nog zal worden aanvaard.

Beveiligd papier

Het exportcertificaat dient te worden afgedrukt op beveiligd draagpapier. De bedrijfsverantwoordelijke dient dit draagpapier aan te schaffen bij het FAVV en de verdeling ervan gebeurt via de LCE's (volgens de dienstinstructies).

Verzegeling van de zending

De definitieve voor de Volksrepubliek China bestemde zending moet verzegeld worden en het zegelnummer moet op het certificaat vermeld worden. De zending moet dus op de plaats van certificering in de container gezet worden en de verzegeling gebeurt hetzij met een douanezegel (al dan niet volgens de vereenvoudigde procedure toegekend aan de betrokken operator door de douanediensten), hetzij met een degelijke bedrijfszegel die pas mag verwijderd worden na aankomst op het Chinese grondgebied. De zegelnummers hoeven geen volgnummers te zijn.

PRODUCTEN VAN DIERLIJKE OORSPRONG VOOR HUMANE CONSUMPTIE	IB.CN.01.01	CHINA
	September 2022	

De operator moet zorgen voor een correcte afstemming met de douanediens ten, opdat de zegels niet door hen bij uitklaring hoeven verbroken te worden aangezien dit problemen kan opleveren bij aankomst die niet door het FAVV kunnen verholpen worden.

V. SPECIFIEKE VOORWAARDEN

In aanmerking komende grondstoffen

Enkel zuivelproducten die een thermische behandeling (ten minste pasteurisatie) hebben ondergaan, mogen naar China worden uitgevoerd.

Indien een operator rauwe melkproducten naar China wenst uit te voeren, wordt hij verzocht contact op te nemen met zijn LCE, die zijn verzoek zal doorsturen naar het hoofdbestuur.

De uitgevoerde producten moeten in België zijn vervaardigd. Ze kunnen worden vervaardigd uit:

- rauwe melk die wordt opgehaald in België of in andere Lidstaten (LS),
- zuivelproducten vervaardigd in België of andere LS.

Zuivelproducten die in de EU worden ingevoerd, komen niet in aanmerking voor gebruik als grondstof voor de vervaardiging van producten bestemd voor China, omdat de garanties die in het EU-invoercertificaat worden geboden niet voldoende zijn om de eisen die in het certificaat voor uitvoer naar China worden gesteld te dekken.

Gezondheidsstatus van het (de) land(en) van oorsprong van de rauwe melk

De rauwe melk moet afkomstig zijn van EU-lidstaten die vrij zijn van mond-en-klauwzeer en runderpest. Men moet dus de landen van oorsprong van de rauwe melk kennen om het voldoen aan deze eis te kunnen controleren.

Voor rauwe melk opgehaald in België of in andere LS kan deze informatie door de ophaler van de rauwe melk of de koper van de rauwe melk worden geattesteerd aan de hand van een pre-attestatie (Belgische ophaler / koper) of worden verstrekt aan de hand van een vermelding op het handelsdocument / de leveringsbon / het document met de hoofding van de inrichting dat / die de rauwe melk vergezelt (ophaler / koper uit een andere LS).

De informatie kan indien nodig verder worden doorgegeven in de voedselketen via een pre-attestatie op het handelsdocument.

Voor zuivelproducten vervaardigd in België op basis van rauwe melk (die opgehaald werd in België of in een andere LS) kan deze informatie worden geattesteerd door de zuivelproductenfabrikant aan de hand van een verklaring gebaseerd op de traceerinformatie (pre-attestaties of verklaringen van ophaler / koper van rauwe melk) waarover hij beschikt.

PRODUCTEN VAN DIERLIJKE OORSPRONG VOOR HUMANE CONSUMPTIE	IB.CN.01.01	CHINA
	September 2022	

Het basisprincipe is dat de verklaring per zending moet worden voorgelegd. In bepaalde gevallen kan van dit principe worden afgeweken, in overleg met de LCE. Het is de verantwoordelijkheid van de operator om contact op te nemen met zijn LCE om een dergelijke afwijking te verkrijgen. De informatie kan indien nodig verder worden doorgegeven in de voedselketen via een pre-attestatie op het handelsdocument.

Voor zuivelproducten die vervaardigd zijn in andere LS door een operator erkend voor het vervaardigen van zuivelproducten, kan deze informatie door de zuivelproductenfabrikant in de andere LS aan de Belgische operator die deze producten gebruikt/verwerkt of uitvoert worden verstrekt aan de hand van een vermelding op het handelsdocument / de leveringsbon / het document met de hoofding van de inrichting.

De informatie kan indien nodig nadien verder worden doorgegeven in de voedselketen via pre-attestatie.

Voor de modaliteiten betreffende pre-attestatie, verklaring op het handelsdocument / de leveringsbon / het document met de hoofding van de inrichting of pre-certificering, zie punt VII van deze instructie.

Gezondheidsstatus van de bedrijven van oorsprong van de rauwe melk

A. Klinische paratuberculose

De rauwe melk moet afkomstig zijn van bedrijven die klinisch vrij zijn van paratuberculose sinds ten minste 12 maanden.

Aangezien zieke dieren automatisch worden uitgesloten van het melken, kan het beslag dat wordt gemolken als klinisch vrij van de ziekte worden beschouwd, en op die manier is aan de eis omtrent het klinisch vrij zijn van paratuberculose voldaan.

B. Brucellose, tuberculose en anthrax

De rauwe melk moet afkomstig zijn van bedrijven die sinds ten minste 12 maanden vrij zijn van brucellose, tuberculose en anthrax. Dit moet worden begrepen als de afwezigheid van een bevestigd geval op het bedrijf sinds minstens 12 maanden.

Voor rauwe melk opgehaald in België of in andere LS kan het voldoen aan deze eis door de ophaler van de rauwe melk of de koper van de rauwe melk worden gegarandeerd aan de hand van een pre-attestatie (Belgische ophaler / koper) of worden verstrekt aan de hand van een vermelding op het handelsdocument / de leveringsbon / het document met de hoofding van de inrichting dat / die de rauwe melk vergezelt (ophaler / koper uit een andere LS).

De informatie kan indien nodig verder worden doorgegeven in de voedselketen via een pre-attestatie op het handelsdocument.

Voor zuivelproducten die in België worden vervaardigd van rauwe melk (die in België of in andere LS wordt opgehaald), kan het voldoen aan deze eis door de

PRODUCTEN VAN DIERLIJKE OORSPRONG VOOR HUMANE CONSUMPTIE	IB.CN.01.01	CHINA
	September 2022	

zuivelproductenfabrikant worden gegarandeerd aan de hand van een verklaring gebaseerd op de traceerinformatie (pre-attestaties of verklaringen van ophaler / koper van rauwe melk) waarover hij beschikt.

De LCE kan, in functie van het profiel van de operator, een verklaring eisen voor elke zending of een verklaring op jaarlijkse basis. Het is de verantwoordelijkheid van de operator om contact op te nemen met zijn LCE om de modaliteiten die van toepassing zijn voor zijn inrichting vast te leggen. In afwezigheid van een akkoord tussen de LCE en de operator moet de verklaring per zending worden geleverd.

Voor zuivelproducten die vervaardigd zijn in andere LS door een operator erkend voor het vervaardigen van zuivelproducten, kan het voldoen aan deze eis door de zuivelproductenfabrikant in de andere LS aan de Belgische operator die deze producten gebruikt/verwerkt worden gegarandeerd aan de hand van een vermelding op het handelsdocument / de leveringsbon / het document met de hoofding van de inrichting.

De informatie kan indien nodig nadien verder worden doorgegeven in de voedselketen via pre-attestatie.

Voor de modaliteiten betreffende pre-attestatie, verklaring op het handelsdocument / de leveringsbon / het document met de hoofding van de inrichting of pre-certificering, zie punt VII van deze instructie.

VI. CERTIFICERINGSVOORWAARDEN

Er moet gecontroleerd worden dat de uit te voeren producten een thermische behandeling hebben ondergaan: met andere woorden, deze producten mogen niet als rauwemelkse producten geëtiketteerd zijn.

Er moet gecontroleerd worden dat de producerende inrichting waarvan het erkenningsnummer / toelatingsnummer / Chinese registratienummer op de uitgevoerde producten staat wel degelijk opgenomen zijn op de lijst van de Belgische inrichtingen die door de Chinese overheden goedgekeurd zijn voor export van melk en zuivelproducten naar China, voor de categorie van de uitgevoerde producten.

Er moet ook gecontroleerd worden dat het etiket van geëxporteerde producten het volgende vermeldt:

- het identificatiemerk van de producerende inrichting (indien het over een inrichting met erkenning gaat), OF
- het toelatingsnummer dat op de gesloten lijst opgenomen is (indien het over een inrichting gaat die enkel over een toelatingsnummer beschikt), zelfs wanneer het door de Europese regelgeving niet wordt vereist, OF
- het Chinese registratienummer.

Ten slotte moet worden nagegaan of de operator die is opgenomen in de lijst van de door de Chinese overheden goedgekeurde inrichtingen beschikt over een gevalideerd ACS voor de uitvoer naar China.

PRODUCTEN VAN DIERLIJKE OORSPRONG VOOR HUMANE CONSUMPTIE	IB.CN.01.01	CHINA
	September 2022	

Punt 3.6: vermeldt “frozen / cooled” of “room temperature”.

Punten 4.1 en 4.2: de in de lijst van de door de Chinese overheden goedgekeurde inrichtingen vermelde informatie moet op identieke wijze worden overgenomen bij het invullen van deze punten (niet meer, niet minder).

- Punten 4.1.3 en 4.2.3:
 - o het Becert-certificeringssysteem laat niet toe de provincie automatisch toe te voegen aan het adres; deze moet manueel toegevoegd worden (zie lijst van de goedgekeurde inrichtingen voor exacte benaming van de provincie die toegevoegd moet worden);
 - o “België” mag NIET toegevoegd worden.

Punt 6.1: deze verklaring kan worden ondertekend na controle.

- Voor mond-en-klauwzeer en runderpest:
 - o de landen van oorsprong van de rauwe melk bepalen (op basis van de pre-attestaties en/of vermeldingen op het handelsdocument, leveringsbon of document met de hoofding van de inrichting)
 - o op de website van de OIE controleren dat deze vrij zijn van [mond-en-klauwzeer zonder vaccinatie](#) (klikken op de link *Official Disease Status* in de marge links om de landenlijsten te raadplegen) en van [runderpest](#) (idem).
- Voor brucellose, tuberculose en anthrax: controleren dat de operator over de nodige pre-attestaties en/of vermeldingen op het handelsdocument, leveringsbon of document met de hoofding van de inrichting beschikt.

Punt 6.5: het product moet aan de Chinese voorwaarden voldoen die van toepassing zijn voor dit product.

- In het geval van export vanuit een producerende inrichting
De procedure uitgeschreven voor China en opgenomen in het ACS moet toelaten na te gaan welke Chinese normen en/of parameters, die van toepassing zijn voor het geëxporteerde product, strenger zijn dan de Europese normen en/of parameters.
 - o Voor de Chinese voorwaarden die gelijkaardig zijn aan de Europese voorwaarden (wat betreft parameter en norm), mag deze verklaring ondertekend worden op basis van de resultaten van het controleplan en op basis van het gevalideerde ACS.
 - o Voor de Chinese voorwaarden die strenger zijn dan de Europese voorwaarden (wat betreft parameter of norm), mag deze verklaring worden getekend op basis van resultaten van analyses uitgevoerd door de operator zoals uitgeschreven in zijn voor China specifieke uitgeschreven procedure die in het ACS opgenomen is.

PRODUCTEN VAN DIERLIJKE OORSPRONG VOOR HUMANE CONSUMPTIE	IB.CN.01.01	CHINA
	September 2022	

VII. PRE-ATTESTATIES EN VERMELDINGEN OP HET HANDELSDOCUMENT

De modaliteiten beschreven in de instructie IB.AA.PA-PC inzake pre-attestatie en pre-certificatie (zie de website van het [FAVV](#), onder het hoofdstuk 'Algemene documenten voor export naar derde landen') zijn van toepassing.

Zoals beschreven in punt IV.A zijn uitgesloten van de verplichting tot pre-certificering:

- rauwe melk opgehaald / gekocht door een operator geregistreerd als ophaler / koper van rauwe melk in een andere LS,
- melk en zuivelproducten vervaardigd in een andere LS door een erkende operator.

Deze producten mogen worden vergezeld van een vermelding die wordt afgegeven op het handelsdocument / de leveringsbon / het document met de hoofding van de inrichting door de operator in kwestie, in plaats van pre-gecertificeerd te zijn.

De doorstroming van de documenten doorheen de productieketen behoort tot de verantwoordelijkheid van de operatoren.

Pre-attestatie

Voor zover dat een Belgische operator beschikt over de informatie betreffende:

- het (de) land(en) van oorsprong van de rauwe melk
- het sanitair statuut van de bedrijven van herkomst met betrekking tot brucellose, tuberculose en anthrax,

dan kan hij de melk of de zuivelproducten in kwestie pre-attesteren voor China.

Pre-attestatie gebeurt door het aanbrengen van de volgende verklaring op het handelsdocument, door de verantwoordelijke van de inrichting:

De producten voldoen aan de exportvoorwaarden voor : CN

De rauwe melk is uitsluitend afkomstig van bedrijven die sinds ten minste 12 maanden vrij zijn van brucellose, tuberculose en anthrax.

Land(en) van oorsprong van de rauwe melk:

Datum:

Datum en handtekening van de verantwoordelijke:

Vermelding op het handelsdocument / leveringsbon / document met de hoofding van de inrichting afgeleverd door een operator gevestigd in een andere LS

Een vermelding op het handelsdocument / leveringsbon / document met de hoofding van de inrichting afgeleverd door een operator gevestigd in een andere LS om de

PRODUCTEN VAN DIERLIJKE OORSPRONG VOOR HUMANE CONSUMPTIE	IB.CN.01.01	CHINA
	September 2022	

oorsprong van de rauwe melk te bevestigen is ontvankelijk, voor zover de operator geregistreerd is als ophaler / koper van rauwe melk of erkend is voor de productie van zuivelproducten overeenkomstig de van toepassing zijnde Europese regelgeving.

De volgende vermelding moet op het handelsdocument / leveringsbon / document met de hoofding van het bedrijf aangebracht zijn, om ontvankelijk te zijn:

The raw milk comes only from farms that have been free of brucellosis, tuberculosis and anthrax for at least 12 months.

Country of origin of the raw milk:

Date:

Name and signature responsible person:

VIII. ADDITIONELE INFORMATIE

Operatoren die voor het eerst naar China exporteren, moeten zich op voorhand registreren via de volgende website: <http://ire.customs.gov.cn/> .

Deze registratie is onafhankelijk van het opnemen in de lijst van de door de Chinese overheden goedgekeurde inrichtingen, en is de verantwoordelijkheid van de operator.